Weitere Informationen

3. Seminar zur speziellen neurologischen Ultraschalldiagnostik
mit Beiträgen zur Muskel- und Nervensonographie
Zertifizierter Refresher-Kurs nach Richtlinien der DEGUM

Wissenschaftliche Leitung
Prof. Dr. med. Jens Eyding
Oberarzt der Klinik für Neurologie
Gemeinschaftskrankenhaus Herdecke
DEGUM-Kursleiter (Neurologie) Stufe III

Veranstaltungskoordination
Dr. med. Jana Becker
Klinik für Neurologie
Alfried Krupp Krankenhaus
Rüttenscheid
jana.becker@
krupp-krankenhaus.de

Veranstaltungsort
Berthold Beitz Saal
Alfried Krupp Krankenhaus
Rüttenscheid
Alfried-Krupp-Straße 21
45131 Essen

Teilnahmegebühr
280 Euro für Ärzte

Maximale Teilnehmerzahl
20 Personen

12 DEGUM-Stunden und CME Punkte sind beantragt.
Die Teilnahmeregelung richtet sich nach der aktuellen Corona-Schutzverordnung und den klinikspezifischen Vorgaben des Krankenhauses. Diese kommunizieren wir zeitnah auf unseren Internetseiten im Veranstaltungskalender.

Verbindliche Anmeldung per Email an:
jana.becker@krupp-krankenhaus.de

Wir danken der Firma GE Healthcare GmbH
für die Bereitstellung von zwei Ultraschallgeräten

GE Healthcare

6220_6008_digi_0822

3. Seminar zur speziellen neurologischen Ultraschalldiagnostik Muskel- und Nervensonographie Zertifizierter Refresher-Kurs DEGUM

28. und 29. Oktober 2022

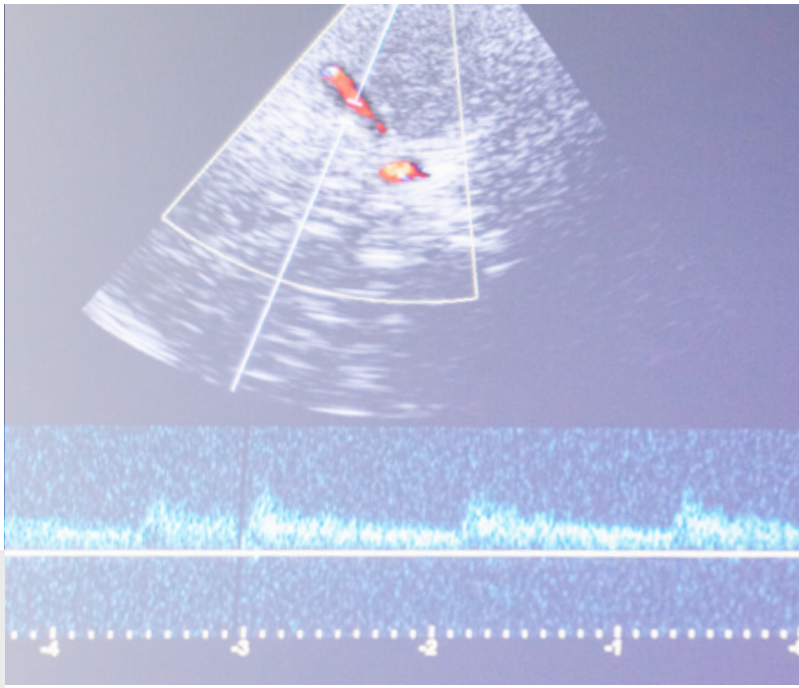

Alfried Krupp Krankenhaus

Programm

3. Seminar zur speziellen
neurologischen Ultraschalldiagnostik
mit Beiträgen zur Muskel- und Nervensonographie
Zertifizierter Refresher-Kurs nach DEGUM

Freitag, 28. Oktober 2022, 14 bis 20 Uhr

14.00 Uhr Begrüßung
Dr. med. Jana Becker

14.15 Uhr Grundlagen der Duplexsonographie
Prof. Dr. med. Jens Eyding

14.45 Uhr Normalbefund und Pathologien der A. subclavia, A. vertebralis und A. basilaris
Dr. med. Jana Becker

15.15 Uhr Nerv-Muskel-Sonographie
Prof. Dr. med. Christos Krogias

16.00 Uhr Kaffeepause

16.30 Uhr Transkranielle Sonographie bei extrapyramidal motorischen Erkrankungen
Prof. Dr. med. Christos Krogias

17.00 Uhr Orbitasonographie
Dr. med. Jana Becker

17.15 Uhr Hands on in vier Kleingruppen

19.30 Uhr Fallbesprechung, Erfahrungsaustausch, Diskussion

Programm

Samstag, 29. Oktober 2022, 9 bis 13.15 Uhr

9.00 Uhr Ultraschall der intrakraniellen Gefäße
Dr. med. Nils Brune

9.30 Uhr Kontrastmittel-Sonographie und Perfusionsdarstellung
Prof. Dr. med. Jens Eyding

10.00 Uhr Ultraschall bei Riesenzellarteriitis
Dr. med. Jana Becker

10.30 Uhr Kaffeepause

11.00 Uhr Hands on in vier Kleingruppen

Referenten

Dr. med. Jana Becker
Oberärztin der Klinik für Neurologie
Alfried Krupp Krankenhaus, Essen
DEGUM-Ausbilderin (Neurologie) Stufe II

Prof. Dr. med. Jens Eyding
Oberarzt der Klinik für Neurologie
Gemeinschaftskrankenhaus Herdecke
DEGUM-Kursleiter (Neurologie) Stufe III

Prof. Dr. med. Christos Krogias
Oberarzt der Klinik für Neurologie
St. Josef-Hospital Bochum, Universitätsklinikum Bochum
DEGUM-Kursleiter (Neurologie) Stufe III
DEGUM-Stufe II Ausbilder für Muskel-Nervensonographie

Dr. med. Nils Brune
Oberarzt der Abteilung für Neurologie und Neurophysiologie
Helios Universitätsklinikum Wuppertal